725/С-10990

ЖИЛИЩНО-КОММУНАЛЬНОЕ ХОЗЯЙСТВО РБ

Бюро технической инвентаризации

Город (пос.) Шклов

инв № 1.26

Форма технического паспорта утверждена приказом Министра жилищно-коммунального хозяйства БССР от

ТЕХНИЧЕСКИЙ ПАСПОРТ

ОБЩЕСТВЕННОГО ЗДАНИЯ (СООРУЖЕНИЯ)

Адрес: ул Колхозная

Владелец: ДАП Шкловская Райагропромтехника Контора

Основание владения Справка о балансовой от 4.03 2001.

Начальник бюро технической инвентаризации Точкин АН.

М.П

Копия верна

1. Республика Беларусь | 1500000000

2. Область Могилёвская

3. Город (гор. поселок и др.) Шклов

4. Район в городе

5. Улица Колхозная

6. Номер дома

7. Номер корпуса

8. Инвентарный номер 1,26

9. Литер

10. Квартал

11. Номер участка

12. Номер картограммы

13. Категория фонда

Паспорт составлен по состоянию на "15" 04 2000 г.

1. ТЕХНИЧЕСКАЯ ХАРАКТЕРИСТИКА ЗДАНИЯ (СООРУЖЕНИЯ)

Контора

(назначение, количество мест, помещений и т.д.)

2. СОБСТВЕННИКИ (ФОНДОДЕРЖАТЕЛИ)	Долевое уч.	№ реестра
О.А.О Шкловская райагро-промтехника.		

3. ОБЩИЕ СВЕДЕНИЯ

1. Серия, тип проекта
2. Число этажей, шт. 2
3. Площадь застройки в кв. м. 273
4. Объем здания, куб. м. 1777
5. Общая площадь здания, кв. м. 410
6. Площадь нежилых помещ., кв.м. ~~29,84~~ + лестн. площ. 440
7. Полезная площадь жилых помещений, кв. м.
8. Жилая площадь, кв. м.
9. Число квартир
10. Число жилых комнат, шт.
11. Материал стен кирпичные
12. Год постройки 1967
13. Восстановительная стоимость, руб. 431987,91
14. Действительная стоимость, руб. 184919,94
15. Физический износ в % 14406797

Согласно справки о балансовой стоимости от 4.03.2001 г.

4. ПЛОЩАДИ ПОМЕЩЕНИЙ ПО ЖИЛОЙ ПЛОЩАДИ

Площадь, м²	Производств.	Учрежден.	Бытового обслуживания	Общественного питания	Торговая	Школьная	Учебн.-научн.
1	2	3	4	5	6	7	8
Общая основная	440						
Общая вспомогательная							
Всего, м²							

Площадь, м²	Лечебно-санитарная	Детсады и ясли	Культурно-просветит.	Театров. и зрел. предпр.	Спортивная	Творческие мастерские	Гаражи	Складские
	9	10	11	12	13	14	15	16
Общая основная								
Общая вспомогательная								
Всего, м²								

Площадь, м²	Спец. назн.	Гостиницы						Итого
	17	18	19	20	21	22	23	24
Общая основная								
Общая вспомогательная								
Всего, м²								

5. ГОСТИНИЦЫ, ПРОФИЛАКТОРИИ, САНАТОРИИ, ДОМА ОТДЫХА, БОЛЬНИЦЫ, ИНТЕРНАТЫ, ШКОЛЫ, ДЕТ. САДЫ, ОБЩЕЖИТИЯ и т.д.

Количество					В том числе				Кол-во мест		Основная площадь, кв. м			
палат, спален	классов, аудиторий	комнат для отдыха и игр	номеров		1-местн.	2-местн.	3-местн.	4-местн. и более	по проекту	фактические	палат, спален	классов, аудиторий	комнат для отдыха и игр	номеров

6. РАСПРЕДЕЛЕНИЕ ЖИЛОЙ ПЛОЩАДИ

№ п.-п.		В отдельных квартирах	В помещ. коридор. системы	В общежитиях	Из общего числа площади				Распределение квартир по числу комнат					
					в мансардах	в подвалах	в цокольных этажах	в бараках	1-комнатные	2-комнатные	3-комнатные	4-комнатные	5-комнатные и более	
01	К-во жилых квартир													
02	К-во жилых комнат													
03	Общая полезная площадь жилых помещений													
04	Жилая площадь, м ^{2}													

7. БЛАГОУСТРОЙСТВО ОБЩЕЙ ПЛОЩАДИ

Дата записи	Водопровод	Канализация		Отопление									Ванная, душ				Горячее водоснабжение		Газоснабжение		Мусоропровод	Лифт		Электроплита
					центральное																			
								от собств. котельных		от груп. или квартальн. котельнных														
		местная	центральная	печное	печное, газовое	от АГВ	от ТЭЦ Минэнерго	на тверд. топливе	на газе	на тверд. топливе	на газе	калориферное	с гор. водоснабжением	с газ. колонкой	с дров. колонкой	без колон. и гор. воды	центральное	от колонок	баллоны	центральное				
Общая площадь здания, м^2																								
Общая полезная площадь жилых помещений, м^2																								
Жилая площадь, м^2																								
К-во квартир																								

8. ЭКСПЛИКАЦИЯ ЗЕМЕЛЬНОГО УЧАСТКА кв. м.

Общая площадь	В том числе																		
	застроенная	дворовые покрытия						площадки						озеленение					грунт	
		проезжая часть	тротуары асф.	бет. плиты отмостки	отмостки		всего	спортивные	детские	хозяйственные			всего	декоративный сад	газоны	цветники и клумбы		всего		

9. ТЕХНИЧЕСКОЕ ОПИСАНИЕ КОНСТРУКТИВНЫХ ЭЛЕМЕНТОВ И ИНЖЕНЕРНОГО ОБОРУДОВАНИЯ

№ п/п	Наименование конструктивных элементов		Описание конструктивных элементов (материал., конструкция, отделка и прочие)	Износ в %
1	Фундамент		бетонный	
2	Наружные, внутренние капитальные стены		кирпичные	
3	Перегородки		кирпичные	
4	Перекрытия	Чердачные		
		Междуэтажные	пс/б плиты	
		Подвальные		
5	Крыша		битумная	
6	Полы		дощато плиточные	
7	Проемы	Оконные	двойные	
		Дверные	филенчатые	
8	Отделочные работы	Наружная отделка а.		
		б.		
		Внутренняя отделка	оштукатурено покрашен. окл.обоями	
9	Санитарно и электротехнические работы	Центральн. отопление	центральное	
		Печное отопление		
		Водопровод	центробежный	
		Электроосвещение	скрытая проводка	
		Радио	есть	
		Телефон	есть	
		Телевидение		
		Ванны с газ. колонкой		
		Ванны с дров. колонкой		
		Ванны с гор. водой		
		Горячее водоснабжение		
		Вентиляция	естественная	
		Газоснабжение		
		Мусоропровод		
		Лифты		
		Канализация	центральная	
10	Разные работы			

10. ХАРАКТЕРИСТИКИ СТРОЕНИЙ, ХОЛОДНЫХ ПРИСТРОЕК, СООРУЖЕНИЙ, ЗАМОЩЕНИ

Литер	Наименование строения, сооружений	Год стройки	Описание конструктивных эл тов		
			фундамент	стены и перегородки	перекрытия
1	2	3	4	5	6
	Контора	1967	бетонн	кирпичные	пе/б плит

11. ОСОБЫЕ ОТМЕТКИ _____

Приложение

1. Поэтажные планы на 2 листах.
2. План земельного участка на — листах.

И ИХ ОЦЕНКА

кровля	полы	проемы		Высота	Площадь, м²	Объем, м³	Стоимость, руб.		
							восста-новительная	износ	действительная
7	8	9	10	11	12	13	14	15	16
битум	дощат.	двойн.		5,90	440	1777			

3. Паспорт составил "15" 04 20 00 г. _____ (_____)

Паспорт проверил "____" _____ 20 г. _____ (_____)

Унитарное предприятие "Могилевское областное бюро регистрации и технической инвентаризации недвижимости" Могилевский городской филиал * Горацкое межрайонное бюро регистрации и технической инвентаризации недвижимости № 2

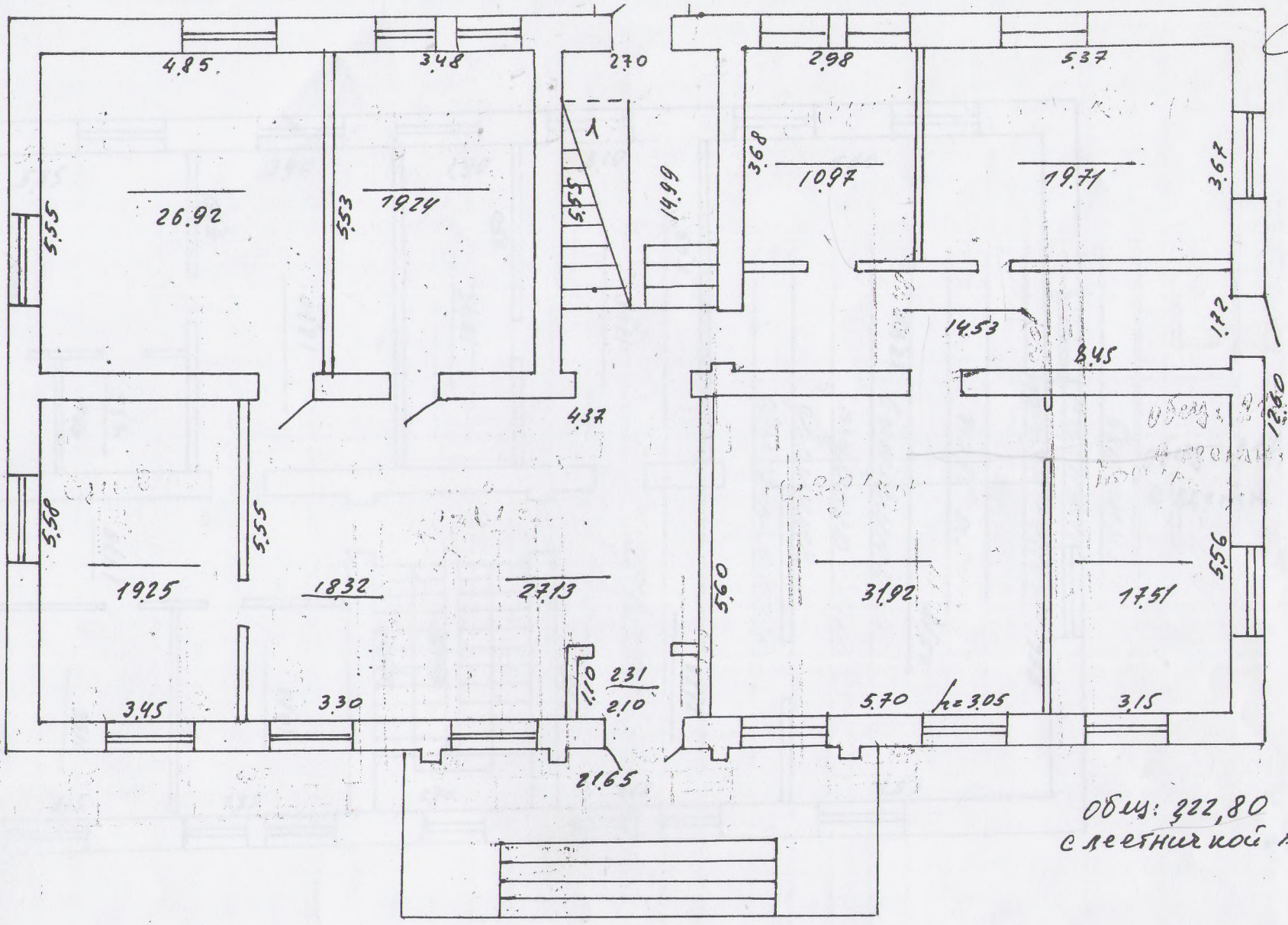

ДОВАНИЯ

Износ в %

ВСЕГО

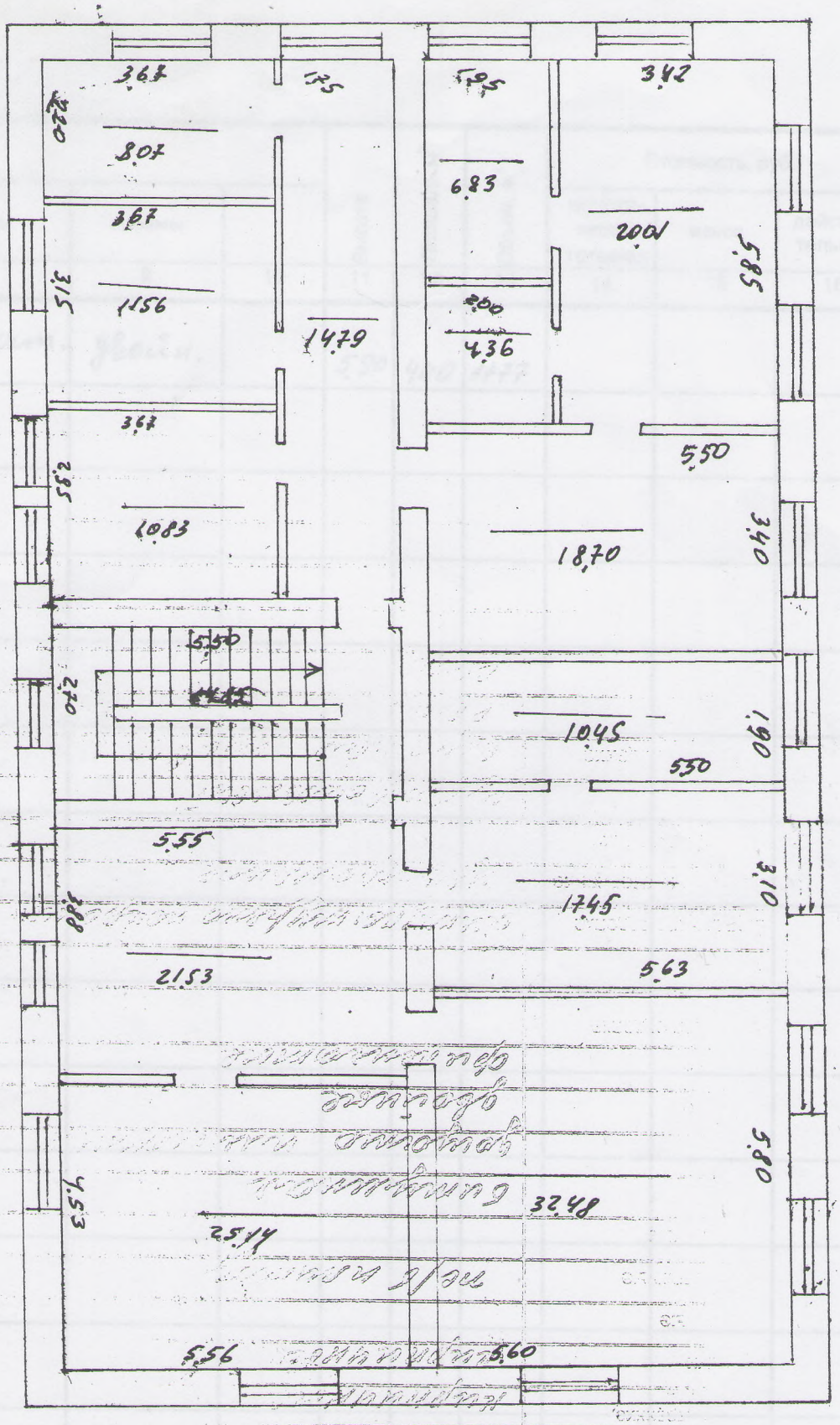

общ. 217,05
с цветн. клеточ.

инв 725/с - 10990

МИНИСТЕРСТВО ЖИЛИЩНО-КОММУНАЛЬНОГО ХОЗЯЙСТВА РЕСПУБЛИКИ БЕЛАРУСЬ
БЮРО РЕГИСТРАЦИИ И ТЕХНИЧЕСКОЙ ИНВЕНТАРИЗАЦИИ Г. Шклов

РЕГИСТРАЦИОННОЕ УДОСТОВЕРЕНИЕ

№ 187 от "26" декабря 2002 г.

Выдано Бюро регистрации и технической инвентаризации г. Горки в том, что здание – конторы

Расположенное по адресу: г. Шклов ул.(~~пер~~) Холодная

Дом № 56 корп. литер В 2/к, общей площадью 440 кв.м.

Является собственностью ОАО „Шкловский агросервис"

Принадлежит на праве полного хозяйственного ведения

Находится в оперативном управлении

Регистрация произведена на основании 1. Гос акт на землю от 3.10.94 г.
2. Справка о балансовой стоимости от 4.03.2001 г.

Балансовая стоимость здания по состоянию на "1" марта 1997 г.

20791994 руб.

Примечание: Неотъемлемой частью регистрационного удостоверения является технический паспорт объекта по состоянию на "15" апреля 2000 г. с поэтажными планами на 2 листах.
Изменение функционального назначения объекта производится с разрешения горисполкома.

М. П. Начальник Бюро регистрации и технической инвентаризации Тюлькин АН

Горецкий филиал Шкловское

снято 30.09.2

РЕСПУБЛИКА БЕЛАРУСЬ
ЕДИНЫЙ ГОСУДАРСТВЕННЫЙ РЕГИСТР НЕДВИЖИМОГО ИМУЩЕСТВА, ПРАВ НА НЕГО И СДЕЛОК С НИМ

Государственный комитет по имуществу Республики Беларусь

Республиканское унитарное предприятие "Могилевское агентство по государственной регистрации и земельному кадастру"
Горецкий филиал
Шкловское бюро

СВИДЕТЕЛЬСТВО (УДОСТОВЕРЕНИЕ) № 725/533-9575 О ГОСУДАРСТВЕННОЙ РЕГИСТРАЦИИ

По заявлению № 8005/10:533 от 30 декабря 2010 года

в отношении **капитального строения** с инвентарным номером 725/С-10990, расположенного по адресу: Могилевская обл., Шкловский р-н, г. Шклов, ул. Колхозная, д.56, площадь - 440.0 кв.м., назначение - Здание административно-хозяйственное, наименование - контора

произведена государственная регистрация:

1. прекращения прав, ограничений (обременений) прав на капитальное строение (ипотека).

Приложения: нет

Примечания: нет

Свидетельство составлено 6 января 2011 года

Регистратор *Морозова Елена Васильевна 533* _____
(подпись)

М.П.

Лист 1 из 1

РУП "Бобруйская укрупненная типография им. А. Т. Непогодина", зак. 0362-09, тир. 120000